Cover Styl

NP04

Sienna Craft

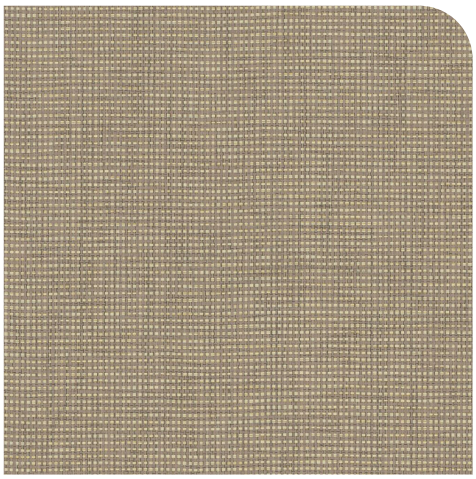



SORTIMENT & FINISH

FAMILJ
Textil

UNDERFAMILJ
Raffia

YTBEHANDLINGAR
Premium

YTEFFEKT
Matt

PROVER TILLGÄNGLIGA

A5-PROVER

PREMIUMPROVER

EGENSKAPER

Bredd	**122 cm**
Längd	**20 m**
Tjocklek	**640 µm**
Artikelvikt	**340 g/m²**
Sammansättning	**14**
Typ av lim	**Akrylbaserat PSA med luftkanalsystem**
Garanti	**5 år**
Förvaringstemperatur	**5°C-30°C**
Förvaring under rekommenderade förhållanden	**1 år**
Mönsterriktning	**Inte synlig**

PRESTANDA

Reptålighet	**Medel**
Fläckbeständighet	**Ej testad**
Termiskt motstånd	**Ej testad**
Vatten- och fuktbeständighet	**Ej testad**
Ljusäkthet	**Ej testad**
Vidhäftning	**Ej testad**
Antibakteriella egenskaper	**Ej testad**
Tvättbarhet	**Ej testad**

CERTIFIERINGAR

CE (CPR 305/2011)
Överensstämmer

REACH / ROHS
Överensstämmer

BRANDKLASSNING (EN13501-1)
D-s1,d0

FLYKTIGA ORGANISKA FÖRENINGAR (EN16516) - A+
Ej testad

BEGRÄNSADE ÄMNEN
Ej testad

IMO/MED MODUL B - E
Ej testad

RAIL (EN45545-2, R1)
Ej testad

EPD TILLGÄNGLIG
Inte tillgänglig

Bilder och uppgifter är inte bindande, Cover Styl förbehåller sig rätten att när som helst ändra sammansättningen av sina filmer. Återgivningen av färger och ytbehandlingar på datorn kan variera beroende på skärm och ger inte nödvändigtvis en korrekt bild av det verkliga utseendet. Vi rekommenderar därför att du beställer ett prov online eller kontaktar oss så att vi kan hitta den ytbehandling som bäst passar dina behov. På grund av små färgskillnader mellan produktionsomgångar rekommenderar vi att du köper hela den mängd du behöver på en gång för att undvika skillnader i utseende när ditt Cover Styl-projekt genomförs.

Certified B Corporation

Cover Styl

NP04

Sienna Craft

ANVÄNDNING, INSTALLATION & UNDERHÅLL

ANVÄNDNINGSKOMPATIBILITET

Termoformbar	**Ej lämplig**
Lämplig för	**Inomhus**
Områden med direkt vattenkontakt	**Ej lämplig**
Mönsterkontinuitet över panelerna	**Ja, med försiktighet**
Ojämna ytor	**Ja, med försiktighet**
Ytor med hög kontaktslitage	**Ej lämplig**

INSTALLATION

Installationstyp	**Inomhus**
Installationsmetod	**Torr**
InstallationstemperaturItem	**12°C-38°C**
Installationsmetod (ABBA - ABAB)	**ABAB**

INSTALLATIONSANVISNINGAR

- Skär försiktigt för att minimera fransning av textilytan.
- Värm folien försiktigt i överlappningsområden för att främja vidhäftningen.
- I områden med hög trafik kan överlappningar lyftas på grund av mekanisk belastning.
- På kanter och upphöjda ytor, säkerställ full vidhäftning utan instängd luft och vik materialet minst 10 mm runt kanten, helst mer där det är möjligt.
- Liner kan krympa något medan produkten lagras på rulle; detta påverkar inte materialets dimensionsstabilitet efter installation.
- Efter användning, fäst rullen ordentligt på minst tre ställen för att förhindra luftkanaler mellan folie och liner.
- För NG07 och NG09 kan små färgvariationer uppstå mellan intilliggande ark även om de kommer från samma rulle.

UNDERHÅLLSANVISNINGAR

För Cork Prestige-referenser eller RAFFIA krävs endast minimal rengöring och skötsel tack vare den naturliga motståndskraften mot damm och smuts.
Använd en borste med mjuka borst.
Vid fuktiga eller våta fläckar, torka bort fukten med en absorberande trasa och torka området omedelbart och noggrant.



Bilder och uppgifter är inte bindande, Cover Styl förbehåller sig rätten att när som helst ändra sammansättningen av sina filmer. Återgivningen av färger och ytbehandlingar på datorn kan variera beroende på skärm och ger inte nödvändigtvis en korrekt bild av det verkliga utseendet. Vi rekommenderar därför att du beställer ett prov online eller kontaktar oss så att vi kan hitta den ytbehandling som bäst passar dina behov. På grund av små färgskillnader mellan produktionsomgångar rekommenderar vi att du köper hela den mängd du behöver på en gång för att undvika skillnader i utseende när ditt Cover Styl-projekt genomförs.

Certified B Corporation